



Gemeinde Klösterle am Arlberg

Kundmachungsvermerk

Kundmachung Beginn 28.11.2022

Kundmachung Ende 12.12.2022

Der Bürgermeister

Zahl: 031-2022/005 V

Verordnung der Gemeinde Klösterle über das Maß der baulichen Nutzung gemäß § 31 Raumplanungsgesetz

Auf Grund des Gemeindevertretungsbeschlusses vom 24.10.2022 wird gemäß § 31 Raumplanungsgesetz LGBl.Nr. 39/1996 idGF. wie folgt verordnet:

§ 1

Der Geltungsbereich dieser Verordnung wird gemäß der Plandarstellung vom 02.10.2022, Planzahl 031-2022/005 B, die einen Bestandteil dieser Verordnung darstellt, für eine Teilfläche des Gst.Nr. 920/6, KG Klösterle, festgelegt.

§ 2

Das festgelegte Mindestmaß der baulichen Nutzung gilt nur auf Bauflächen im Geltungsbereich dieser Verordnung.

§ 3

Das Mindestmaß der baulichen Nutzung wird mit einer Baunutzungszahl von 20 festgelegt.

§ 4

Die Verordnung tritt mit Beginn des auf die Kundmachung folgenden Tages in Kraft.

Änderungen rechtmäßig bestehender Gebäude, welche den Vorgaben dieser Verordnung nicht entsprechen, sind jedenfalls zulässig, wenn durch die Änderung die Abweichungen von den Vorgaben dieser Verordnung verringert werden.

Zu- und Anbauten sowie die Errichtung von Nebengebäuden im Sinne des Baugesetzes mit einer Gesamtgeschossfläche von maximal 25 m² zu Gebäuden, welche zum Zeitpunkt des Inkrafttretens dieser Verordnung rechtmäßig bestehen, sind zulässig.

Der Bürgermeister:
Florian Morscher



AMT DER VORARLBERGER LANDESREGIERUNG

Genehmigt mit Bescheid vom 23.11.2022
Zl.: VIIa-50.030.43-12//16

Für die Vorarlberger Landesregierung
im Auftrag

Dipl. Ing. Lorenz Schmidt



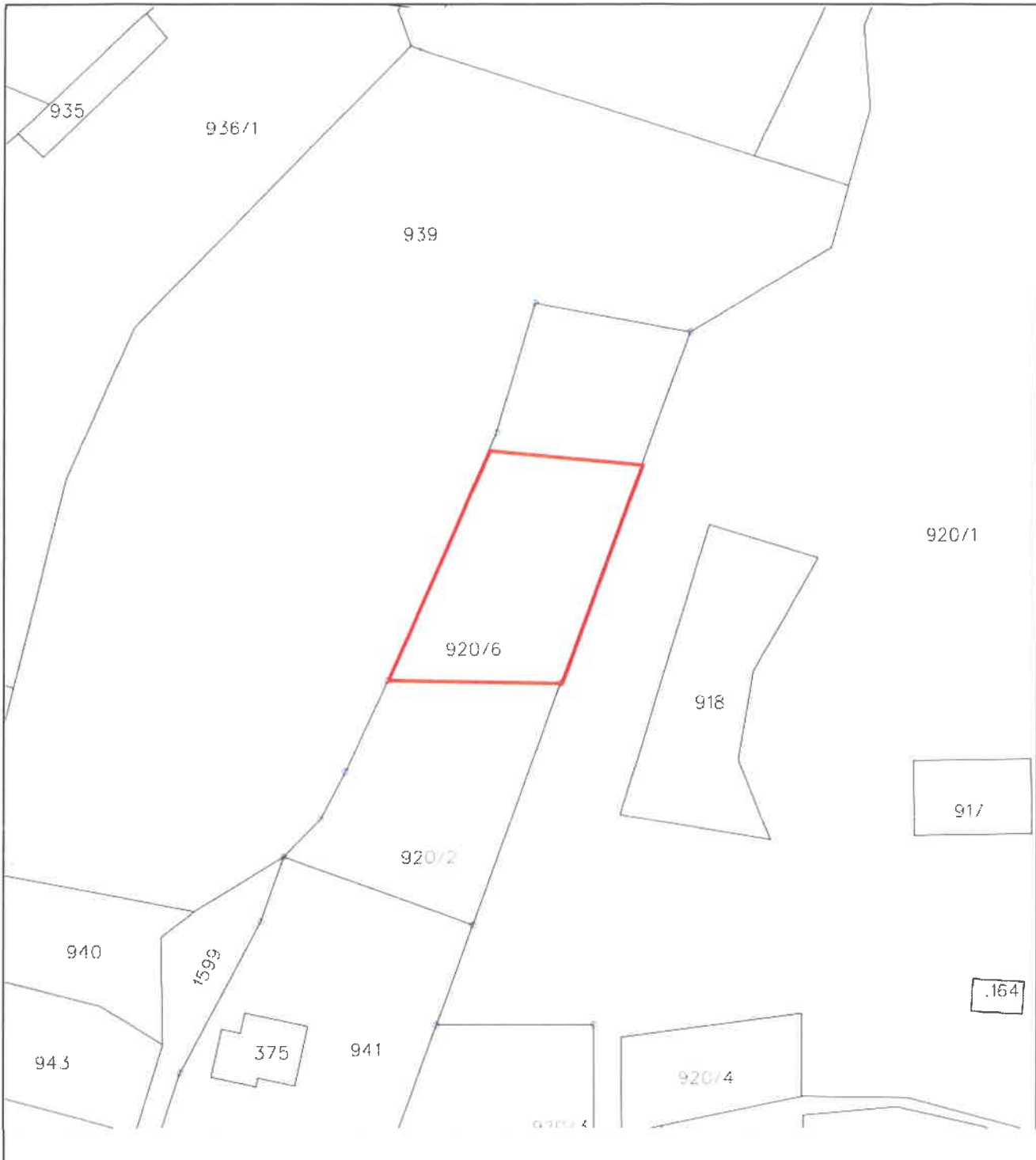

Plan-Zl: 031-2022/005 B
 Datum: 02.10.2022

 Geltungsbereich

M 1:1.000
 DKM Stand: 2022-04-01



Verordnung der Gemeindevertretung der Gemeinde Klösterle über das Mindestmaß der baulichen Nutzung

Gemeindevertretungsbeschluss
 vom 24.10.2022

Kundmachungsvermerk
 Kundmachung Beginn 28.11.2022
 Kundmachung Ende 12.12.2022

Der Bürgermeister 



Siegel

Bgm. Florian Morscher

Bürgermeister(in)

Genehmigungsvermerk der Landesregierung (siehe Rückseite)